Aiuto svizzero
alla montagna

Finanziamento alle imprese montane

Laura Arata – Aiuto svizzero alla montagna
Philippe Sundermann – Regione Moesa

6 ottobre 2026
Centro Regionale dei servizi - Roveredo



Aiuto svizzero
alla montagna

Benvenuti



Laura Arata
Responsabile progetti
laura.arata@berghilfe.ch
T +41 44 712 60 67



Reinhard Spahr
Esperto settore turistico
reinhard.spahr@berghilfe.ch



Philippe Sundermann
Manager regionale - Regione Moesa
sundermann.umr@regionemoesa.ch

Aiuto svizzero
alla montagna

Programma della serata



Programma

19:00 - Finanziamento alle imprese montane

Laura Arata – Aiuto svizzero alla montagna

19:30 – Opportunità per le imprese del territorio

Philippe Sundermann – Regione Moesa

19:45 – Domande e risposte

20:00 – Aperitivo

Informazioni di servizio

- **PRESENTAZIONE**: Le slides della serata verranno caricate sul nostro sito nei prossimi giorni
- **FOTOGRAFIE**: Si informa che durante l'evento verranno effettuate fotografie che potranno essere pubblicate sul nostro sito web e su LinkedIn. Se non desiderate essere ripresi, vi preghiamo di segnalarlo agli organizzatori.

Sportello dell'Aiuto svizzero alla montagna

- Domani – dalle ore 8:30 alle ore 12:30
- Dove: Centro Regionale dei Servizi – CRS Roveredo, sala 301 al 3° piano

Aiuto svizzero
alla montagna

Finanziamento alle imprese montane



L’Aiuto svizzero alla montagna informazioni generali





Dal 1943 l'Aiuto svizzero alla montagna si impegna a favore degli abitanti delle regioni di montagna sostenendo progetti volti a mantenere e a creare **posti di lavoro.**



La Fondazione Aiuto Svizzero alla montagna è finanziata **esclusivamente da lasciti e donazioni**.

Circa 30 milioni di franchi all’anno



L’Aiuto Svizzero alla montagna versa **contributi a fondo perso** per investimenti di aziende situate nelle regioni di montagna.

Circa 500 Progetti all’anno



Dove siamo:
Soodstrasse 55
8134 Adliswil

Informazioni:
berghilfe.ch

Le nostre esperte e i nostri esperti volontari



Esperti responsabili per la regione Moesa



Reinhard Spahr
Esperto settore turistico

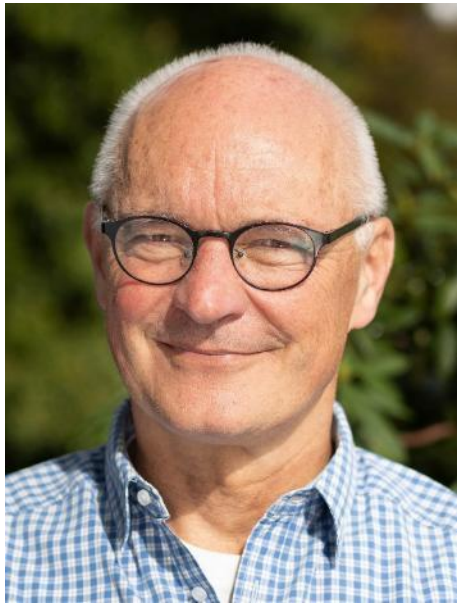

Rolf Widmer
Regione Moesa

Settori di sostegno



Tre macro-aree di sostegno

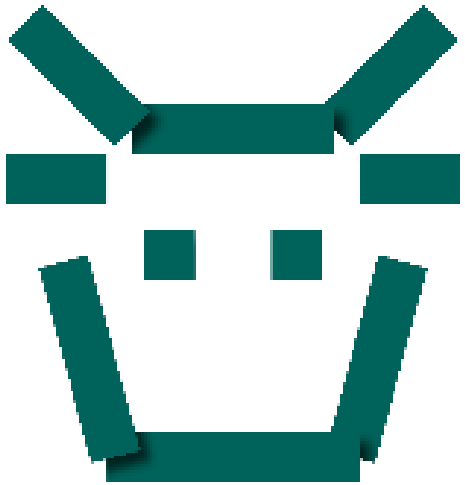

Agricoltura



Turismo

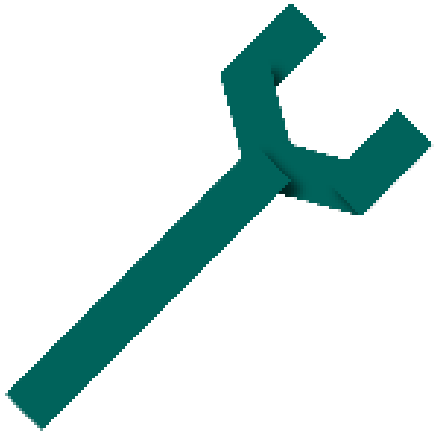

Imprese

Agricoltura



Produzione agricola

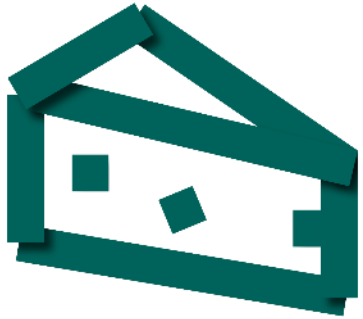

Produzione e trasformazione alimentare

Aziende che possono essere sostenute

- Aziende agricole a conduzione familiare
- Cooperative
- Caseifici
- Macellerie

Esempi di investimenti

- Costruzione o ristrutturazione di stalle
- Ristrutturazione degli alpeggi
- Acquisto di macchinari
- Miglioramenti energetici
- Percorsi di formazione

Turismo



Turismo
Hotel e ristorazione

Strutture ricettive e di ristorazione:

- Massimo 3 stelle
- Dispongono di meno di 50 camere

Esempi di investimenti :

- Costruzione e ristrutturazione dell’edificio
- Modernizzazione di cucine e servizi igienici
- Ampliamento con camere aggiuntive e piccolo wellness
- Offerte e attrazioni che contribuiscono al successo economico di altre strutture finanziabili (es. creazione di sentieri tematici o bike trail)
- Programma WLAN



Imprese



Stabilimenti e officine per la produzione, lavorazione o riparazione



Piccoli alimentari di paese



Filiera del legno (Imprese forestali, Segherie, Falegnamerie)



Filiera energetica (Teleriscaldamento)



Asili nido e centri di formazione extra scolastica

Imprese



Quali settori NON vengono finanziati

- Settore **edile**
- Studi di architettura, ingegneri, geometri, commercialisti
- Settore **commerciale** (ad eccezione dei piccoli alimentari di paese)
- Strutture mediche

Criteri per accedere ad un finanziamento



6 criteri fondamentali per accedere ad un nostro finanziamento



Criteri per accedere ad un finanziamento

Zona di montagna

- Il progetto deve essere realizzato in una delle zone di montagna o nella regione d’estivazione secondo la ripartizione dell’Ufficio federale dell’agricoltura.

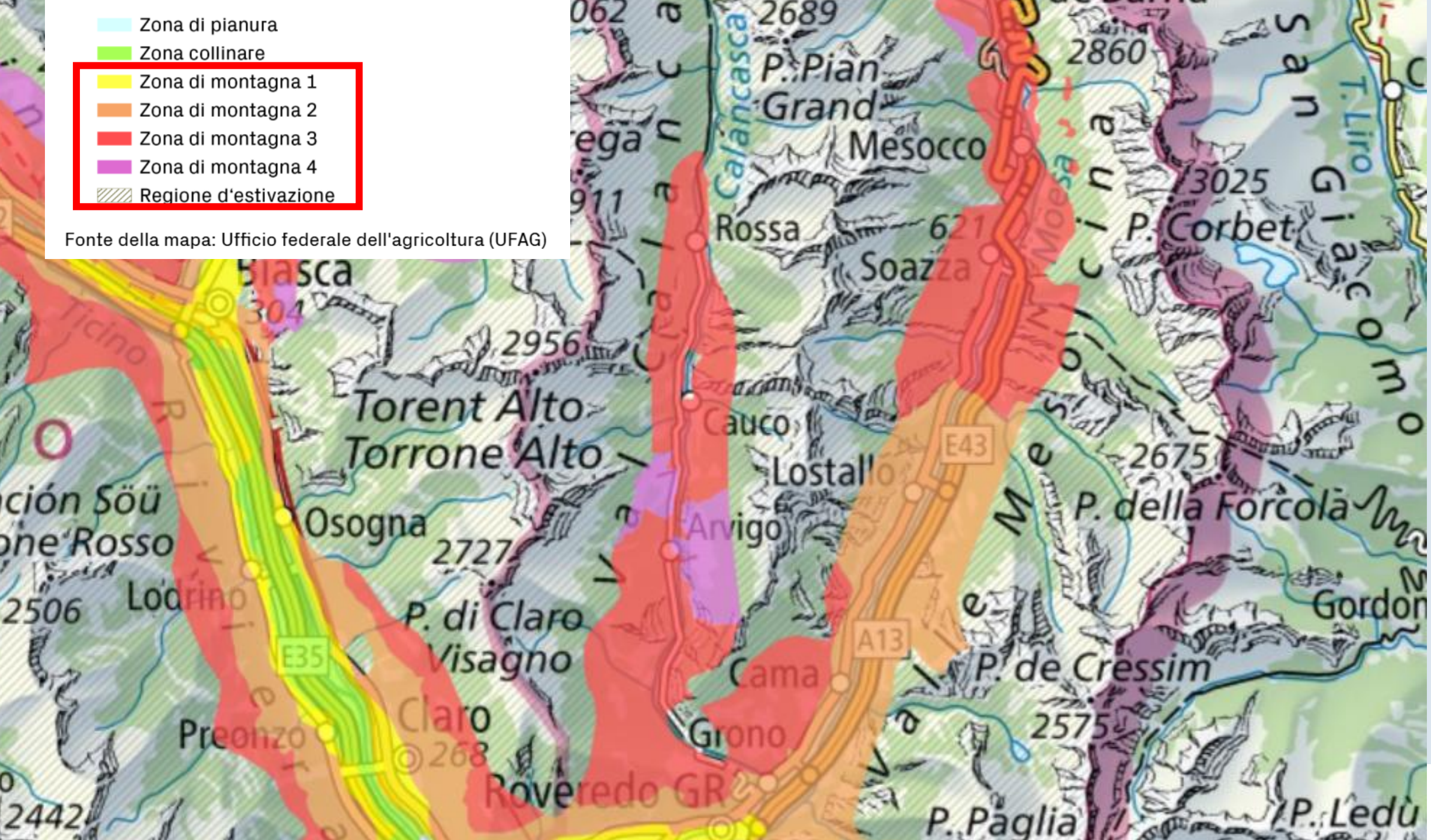
Zona di pianura
Zona collinare
Zona di montagna 1
Zona di montagna 2
Zona di montagna 3
Zona di montagna 4
Regione d'estivazione
Fonte della mapa: Ufficio federale dell'agricoltura (UFAG)
Torent Alto
Torrone Alto
Osogna
Lodrino
Preonzo
Claro
Roveredo GR
Grono
Cama
Arvigo
Cauco
Lostallo
Soazza
Rossa
Mesocco
P. Pian Grand
P. Corbet
P. della Forcola
P. de Cressim
P. Paglia
P. Ledù
Gordon
Ticino
Calancasca
Moesa
T. Liro
E35
E43
A13
2689
2860
3025
2956
2727
2675
2575
2506
2442
621
304
268

Condizioni per accedere ad un finanziamento

Zona di montagna

Tipologia di azienda

- Azienda a conduzione **privata**
- Società semplice, Sagl, Cooperativa, Associazione, etc.
- **Economicamente sostenibile** – ossia i costi di produzione vengono coperti dalla vendita di prodotti o servizi

Condizioni per accedere ad un finanziamento



Zona di montagna



Tipologia di azienda



Dimensione della azienda: piccole e micro imprese

- L’azienda deve contare tra 1 e 49 posti di lavoro a tempo pieno (equivalenti a tempo pieno, FTE).
- Un posto a tempo pieno può essere coperto da più collaboratori a tempo parziale.
- Nel caso delle **start-up**, tale requisito deve essere raggiunto entro tre anni dalla costituzione dell’azienda.

Condizioni per accedere ad un finanziamento



Zona di montagna



Tipologia di azienda



Dimensione della azienda



Tipologia di investimento

- Investimenti infrastrutturali, acquisto di macchinari e attrezzature, digitalizzazione, miglioramenti energetici e i percorsi di formazione.
- L’investimento deve essere di **minimo 10’000 Franchi** (ad eccezione dei percorsi di formazione)
- Non vengono coperti i costi correnti di una azienda.

Condizioni per accedere ad un finanziamento



Zona di montagna



Tipologia di azienda



Dimensione dell’azienda



Tipologia di investimento



Stato del progetto

Il costo dell’investimento è stato definito, sono stati raccolti i preventivi, esiste un Business-plan e sono state sondate le altre fonti di finanziamento– **Ma i lavori non sono ancora iniziati**

Condizioni per accedere ad un finanziamento

Necessità finanziaria e principio del finanziamento dei costi residui

Analisi della necessità finanziaria

Analisi della situazione finanziaria aziendale e in alcuni casi privata

Aiuto Svizzero alla Montagna – Finanziamento dei costi residui



Investimento

Costi del progetto

Aiuto Svizzero alla Montagna – Finanziamento dei costi residui



Investimento	Finanziamento
Costi del progetto	Mezzi propri
	Prestiti privati
	Prestiti bancari
	Contributi statali

Aiuto Svizzero alla Montagna – Finanziamento dei costi residui



Investimento	Finanziamento
Costi del progetto	Mezzi propri
	Prestiti privati
	Prestiti bancari
	Contributi statali
	Importo mancante

Aiuto Svizzero alla Montagna – Finanziamento dei costi residui



Investimento	Finanziamento
Costi del progetto	Mezzi propri
	Prestiti privati
	Prestiti bancari
	Contributi statali
	Importo mancante

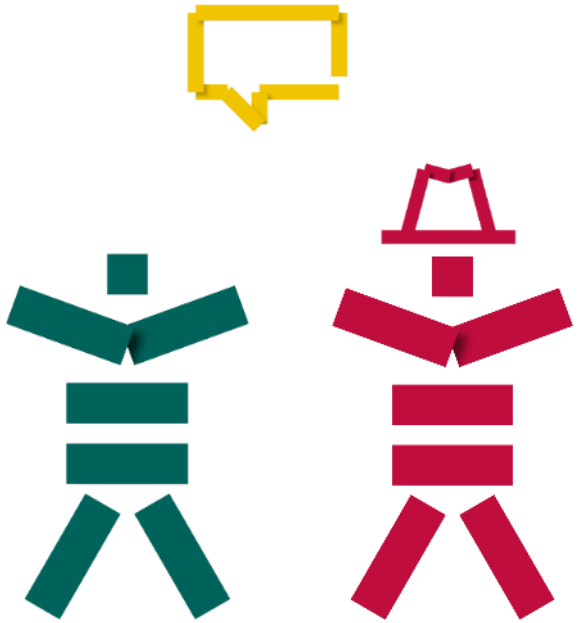

Aiuto Svizzero alla montagna

Contributo a fondo perso

Finanziamento di un progetto

Costruzione di uno stabilimento per la lavorazione del legno

Costi dell'investimento	**CHF**	**1'350'000-**	
Mezzi propri	CHF	250'000.-	
Prestazioni proprie	CHF	100'000.-	
Prestito bancario	CHF	850'000.-	
Importo scoperto	CHF	150'000.-	= Richiesta

Percorso di valutazione di una richiesta di finanziamento



Percorso di valutazione di una richiesta di finanziamento

1

Verifica dei requisiti per accedere ad un sostegno

- Criteri generali
- Criteri del settore di sostegno (Agricoltura, Turismo e Impresa)

Percorso di valutazione di una richiesta di finanziamento

1

Verifica dei requisiti per accedere ad un sostegno

- **Criteri generali**
- **Criteri del settore di sostegno (Agricoltura, Turismo e Impresa)**

2

Inoltro della richiesta online

- **Formulario online**
- **Documenti da allegare:**
  - Statuto
  - Registro soci/azioni, estratto registro imprese
  - Ultimo bilancio e conto economico
  - Documenti fiscali dei principali responsabili
  - Business plan (con conto di previsione per i prossimi 3-5 anni)
  - Preventivi/costi dell’investimento
  - Conferme di altri finanziatori
  - Permessi edilizi

Percorso di valutazione di una richiesta di finanziamento

3

Valutazione da parte del nostro ufficio

- I criteri sono soddisfatti?
- I documenti sono completi?



Percorso di valutazione di una richiesta di finanziamento

3

Valutazione da parte del nostro ufficio

- I criteri sono soddisfatti?
- I documenti sono completi?

4

Valutazione da parte delle nostre esperte e dei nostri esperti

- **Visita in loco**
- **Discussione dei punti principali dell‘investimento**
- ➢ **Relazione con una proposta di contributo**





Percorso di valutazione di una richiesta di finanziamento

5

Valutazione da parte del comitato degli esperti

- Una volta al mese
- Decisione definitiva
- Comunicazione scritta (per posta)





Percorso di valutazione di una richiesta di finanziamento

5

Valutazione da parte del comitato degli esperti

- Una volta al mese
- Decisione definitiva
- Comunicazione scritta (per posta)

6

Pagamento del nostro contributo

- **Modalità indicate nella lettera di conferma**
- **Tempistiche variabili:**
  - Nel giro di pochi giorni
  - Dopo inizio o fine lavori
  - Dopo invio documenti aggiuntivi
- **Possibile pagamento a tranche**

Opportunità per le imprese del territorio

Philippe Sundermann– Regione Moesa


10anni
regione
moesa

Organigramma

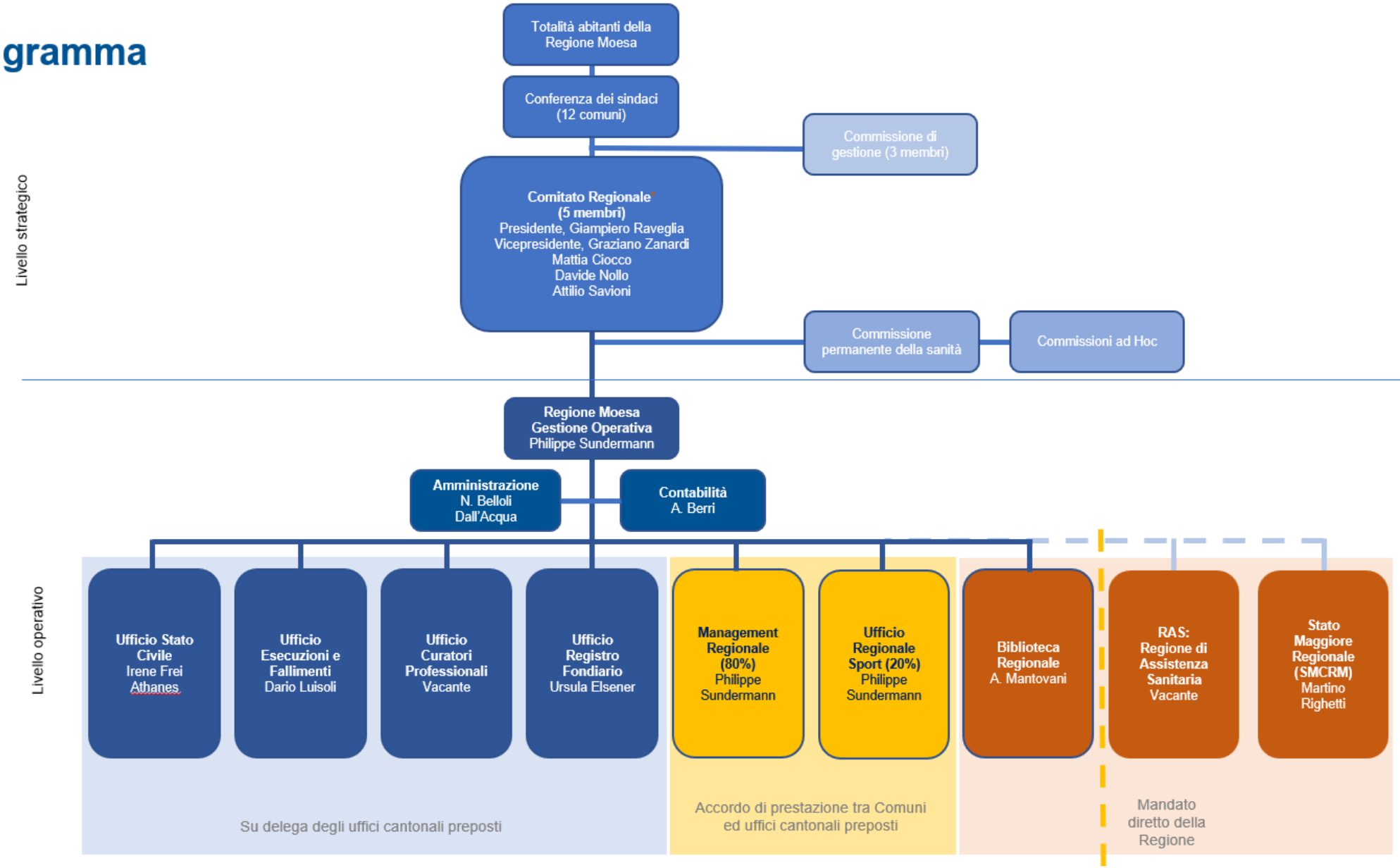

I quadri della Regione Moesa



Ursula Elsener - URF



Ali Güclü - UEF



Irene Athanes Frei- USC



Philippe Sundermann - UMR



Sebastiano Paternitti- UCP

Manager Regionale

- **Philippe Sundermann**
- In regione Moesa dal 1° marzo 2021
  - *Coordinatore Sportivo della Regione Moesa – 20%*



- Punto di riferimento per le PMI e i comuni.
- Cooperazione con gli enti locali e cantonali.
- Contatto diretto per l'industria al dipartimento dell'economia e del turismo del Canton GR, a cui fa stato la posizione del MR.
- Valutazione dei progetti per l'AWT/UET

Manager Regionale

- Con la Nuova politica regionale (NPR) Confederazione e Cantoni **promuovono lo sviluppo dell'economia regionale nelle regioni di montagna**, nelle aree rurali e nelle regioni di confine della Svizzera. Nel Cantone dei Grigioni è l'Ufficio dell'economia e del turismo a essere responsabile dell'attuazione.
- La NPR si concentra sulla promozione di iniziative e progetti che rafforzano l'innovazione, il valore aggiunto e la competitività **nelle regioni**. Nei Grigioni i progetti NPR possono essere promossi su tutto il territorio cantonale. È anche possibile promuovere progetti sovracantonali e transfrontalieri. I punti centrali di promozione e le possibili promozioni sono stabiliti nel Programma cantonale d'attuazione NPR.

Manager Regionale

Compiti del management regionale come definito dal Cantone Grigioni

- Punto di riferimento per i potenziali promotori di progetto per il Cantone e per altri gruppi di interesse.
- Coordinazione e inizializzazione dei progetti inseriti nell'agenda 2030.
- Direzione e coordinazione dei processi regionali di sviluppo, ovvero elaborazione e attualizzazione regolare dell'agenda 2030.

Compiti specifici del management regionale

In funzione di quanto stabilito dal Cantone Grigioni, il Manager Regionale esegue i compiti definiti di seguito:

- Supporto allo sviluppo economico
  - Sviluppo e coordinazione di progetti di portata regionale
  - Mandati diretti da parte dei Comuni
- Proposte di iniziative e supporto ai Comuni
- Incentivazioni all'insediamento di nuove imprese.

Manager Regionale

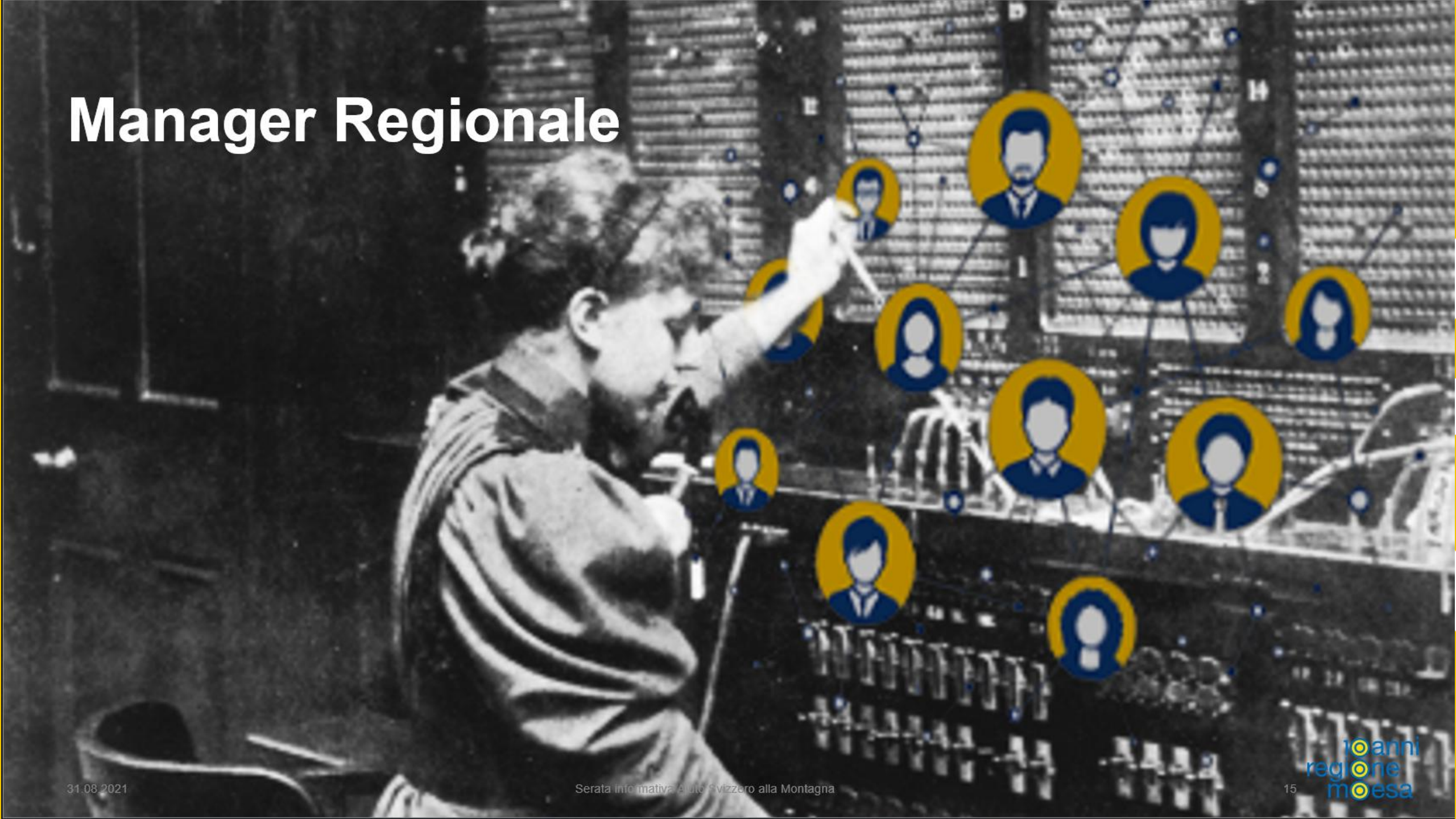

Informazione importante sui corsi e formazioni organizzate dalla Regione Moesa:



Repubblica e Cantone Ticino
Fondounimpresa

Sviluppa la tua microimpresa

L'Istituto della formazione continua, tramite il suo servizio interdipartimentale DECS-DFE Fondounimpresa, in collaborazione con La Regione Moesa, promuove un workshop gratuito rivolto a futuri microimprenditorici e microimprenditori.

Se stai pensando di metterti in proprio, questo workshop è rivolto a te!
Tramite un approccio dinamico avrai modo di proiettare la tua idea imprenditoriale nella realtà. Momenti formativi ti forniranno le basi per l'utilizzo di strumenti e informazioni utili alla valutazione della tua idea.

10 anni regione moesa

13 ottobre 2026

09:00 – 16:00

Centro Medico Roveredo ACAM
Spitex Moesa
Piaza 35
Roveredo (GR)

Pranzo in comune offerto

Iscrizioni entro il
6 ottobre 2026
www.fondounimpresa.ti.ch
(posti limitati)

*possibilità di parcheggio limitata

Programma workshop

09:00 - 12:00
- Parte introduttiva
- "Le regole del gioco": aspetti giuridici e assicurativi
- Marketing
- Business plan finanziario
- Scopri il potenziale della tua idea imprenditoriale

14:00 - 16:00 / Coaching
Aiutata/o da consulenti di Fondounimpresa poni le basi per sviluppare la tua idea imprenditoriale

Per il lavoro pratico è necessario:
- Portare il PC personale
- Portare un'idea imprenditoriale per lo sviluppo del proprio progetto d'impresa

Per informazioni
decs-ifc@edu.ti.ch
tel. +41 91 814 16 71

npr

https://www.ifc.ti.ch/consulenze/fondounimpresa/eventi-fondounimpresa/dettaglio-fondounimpresa/sviluppa-la-tua-microimpresa-3

10 anni regione moesa

Informazione importante sui corsi e formazioni organizzate dalla Regione Moesa:

corso per formatori in azienda nella Regione Moesa

UNTERRICHTSORT(E)
Roveredo

DATEN
Data/Orario:
Mercoledì - Venerdì / Giovedì + Venerdì
11 - 13 novembre 2026 + 19 - 20 novembre 2026
08.30 - 11.50 e 13.00 - 16.20
Luogo: Centro Regionale dei Servizi, Roveredo

DAUER
Durata:
5 giorni, 40 lezioni

ANMELDESCHLUSS
termine d'iscrizione:
28 ottobre 2026

ibW Höhere Fachschule Südostschweiz

corso per formatori in azienda nella Regione Moesa | ibW Höhere Fachschule Südostschweiz

10 anni regione moesa

5. Domande e risposte



Aiuto svizzero
alla montagna

Grazie



Laura Arata
Responsabile progetti

laura.arata@berghilfe.ch
T +41 44 712 60 67



Reinhard Spahr
Esperto

reinhard.spahr@berghilfe.ch



Philippe Sundermann
Manager regionale - Regione Moesa

sundermann.umr@regionemoesa.ch

Aiuto svizzero
alla montagna

Grazie!



Aiuto svizzero
alla montagna

Aiuto svizzero
alla montagna

Aiuto svizzero
alla montagna